

Εντρόπιο

Εντρόπιο ονομάζεται η στροφή του κάτω ή και του άνω βλεφάρου προς τα μέσα. Έτσι οι βλεφαρίδες έρχονται σε επαφή, ερεθίζουν και συχνά τραυματίζουν την επιφάνεια του ματιού (και κυρίως τον κερατοειδή χιτώνα του). Αρκετές φορές μάλιστα δημιουργείται σοβαρή μόλυνση ή και ουλοποίηση του κερατοειδούς, που μπορεί να προκαλέσει σοβαρή μείωση της όρασης. Η κατάλληλη εγχείρηση θα αποκαταστήσει το βλέφαρο στη φυσιολογική του θέση.

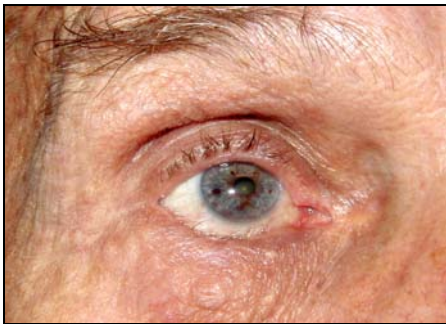

Προεγχειρητικά

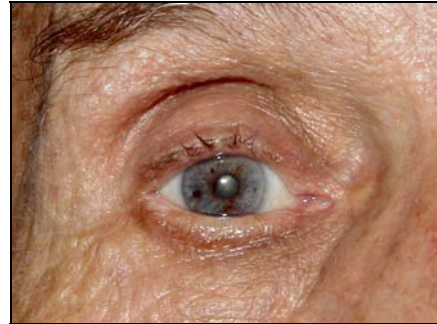

Μετεγχειρητικά

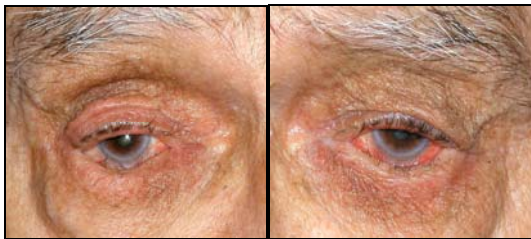

Προεγχειρητικά

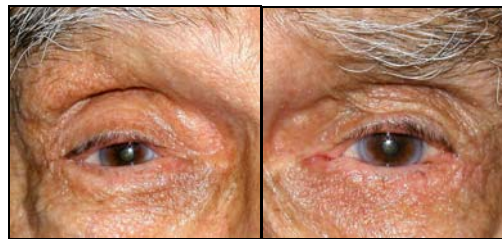

Μετεγχειρητικά