

### Εκτρόπιο

Εκτρόπιο ονομάζεται η στροφή του κάτω βλεφάρου προς τα έξω, σε απόσταση από το μάτι. Συνήθως οφείλεται στη χαλάρωση που εμφανίζεται σε μεγάλη σχετικά ηλικία, μπορεί όμως να εμφανισθεί και σε μικρότερες ηλικίες. Άλλοτε οφείλεται σε ουλές του δέρματος του βλεφάρου, όγκους, παράλυση του προσωπικού νεύρου, κλπ. Εκτός από το αισθητικό πρόβλημα που δημιουργείται, προκαλούνται και λειτουργικά προβλήματα. Το εκτεθειμένο εσωτερικό του βλεφάρου στεγνώνει και ερεθίζεται, τα δάκρυα δεν μπορούν να συγκρατηθούν στο μάτι και τρέχουν στο πρόσωπο, το μάτι ερεθίζεται και ο κερατοειδής συχνά τραυματίζεται και θολώνει. Η κατάλληλη εγχείρηση θα επαναφέρει το βλέφαρο στη φυσιολογική του θέση.

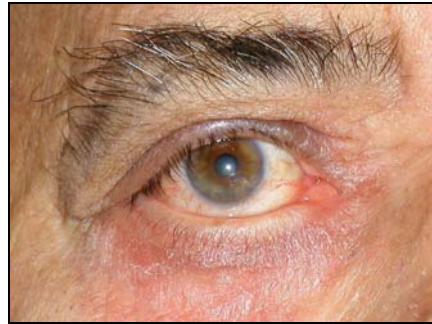

Προεγχειρητικά



Μετεγχειρητικά

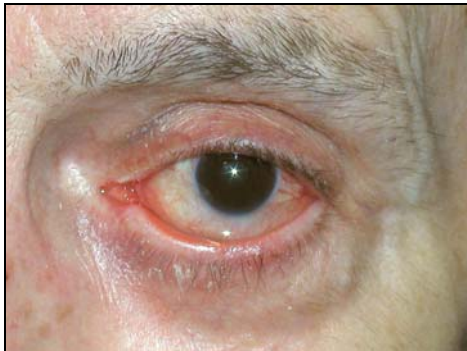

Προεγχειρητικά

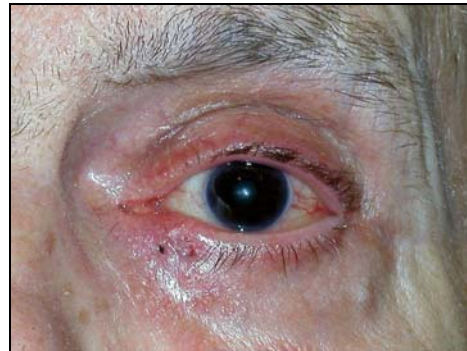

Μετεγχειρητικά



Προεγχειρητικά

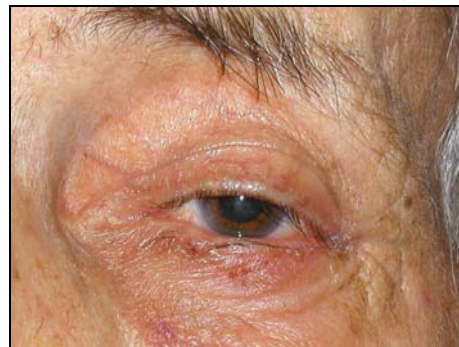

Μετεγχειρητικά



Προεγχειρητικά  
(Ουλώδες εκτρόπιο)

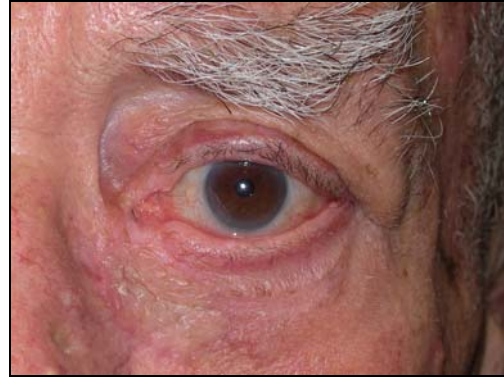

Μετεγχειρητικά  
(Αφαίρεση ουλής - Διόρθωση εκτρόπιου  
- Μεταμόσχευση δέρματος)